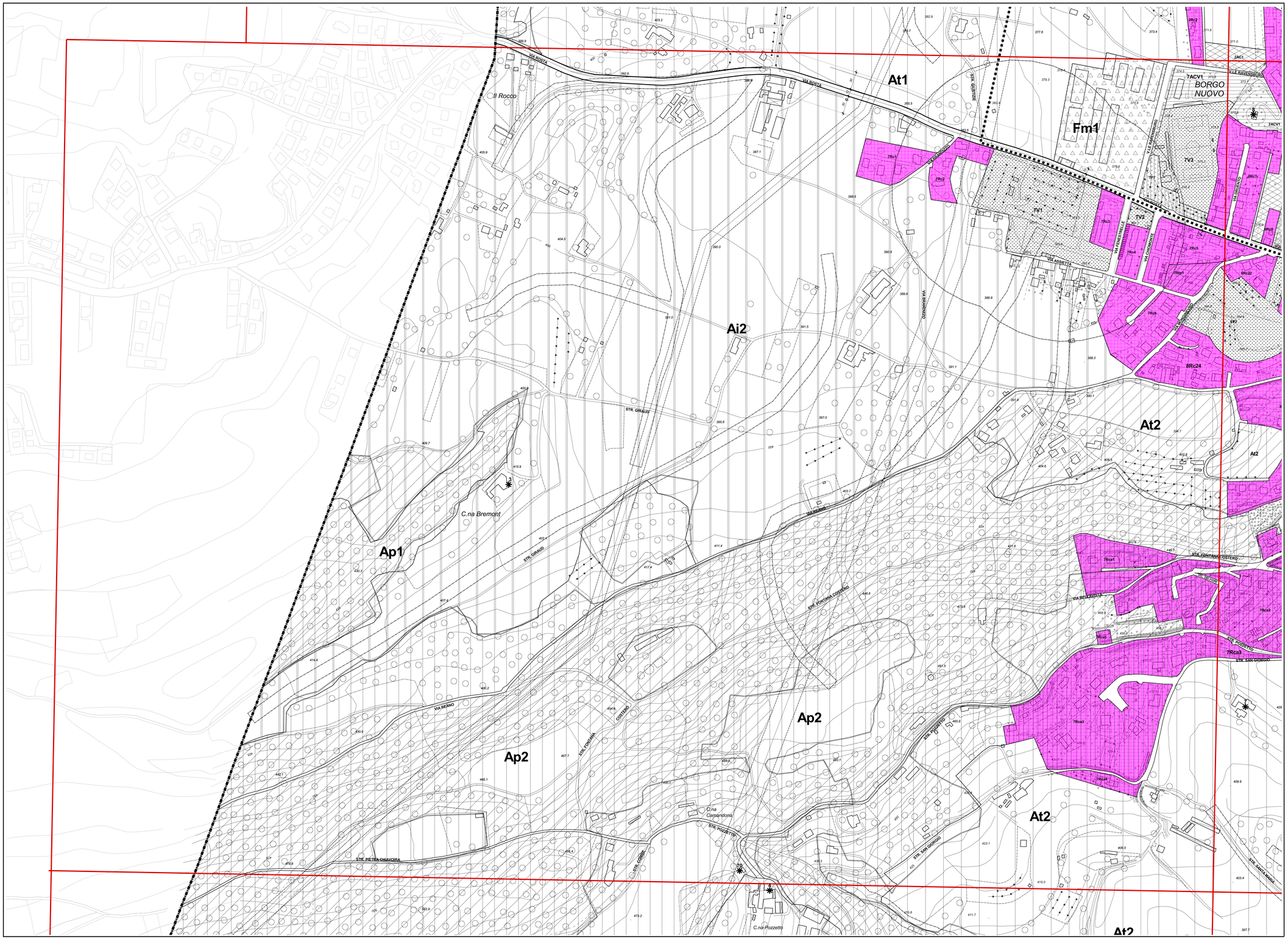

Regione Piemonte

Provincia di Torino

Città di Rivoli

P R G C

piano regolatore generale comunale

Revisione ai sensi dell'art. 17 L.R. 56/77 s.m. e i.

PROGETTO DEFINITIVO

TAVOLE DI PIANO

C 3

Sviluppi del P.R.G.C. relativi a tutto il territorio comunale

Scala 1:2.000

Foglio **7**

Base topografica Carta Tecnica numerica della Città di Rivoli
Aggiornamento cartografico: ottobre 1999

Stampa: Marzo 2005
File di stampa: Tr3_07.pe

Il Sindaco	L'Assessore alla Pianificazione Territoriale	Il Segretario generale
Dott. Guido Tallone	*Arch. Marta Colombo*	*Dott. Franco Balbo*

Progetto: Area Programmazione e Sviluppo del Territorio

Il Dirigente dell'Area	Il Responsabile di Procedimento
Arch. Marcello Prioi	*Arch. Antonio Graziani*

Progetto preliminare adottato con deliberazione del Consiglio Comunale n° 123 del 16/12/2003

Progetto definitivo approvato con deliberazione del Consiglio Comunale n° _____ del _____

LEGENDA

LETTURA DELLE SIGLE con riferimento all'art. 6 delle Norme di Attuazione: n | Xy | n — Numero progressivo del foglio da 1 a 19; Sigla Area Normativa; Numero progressivo dell'A.N. da 1 a n

Confine comunale

Limite del Centro Storico — Limite della tavola

AREE NORMATIVE RESIDENZIALI - R

A.N. residenziali consolidate (Rc) — n Rc n

A.N. residenziali di trasformazione (Rt) — n Rt n

A.N. residenziali consolidate di riqualificazione (Rcr) — n Rcr n

A.N. residenziali di trasformazione per edilizia economico-popolare (Rtp) — n Rtp n

A.N. residenziali consolidate di interesse ambientale (Rca) — n Rca n

Linea di separazione fra A.N. contigue con indici diversi

S e r v i z i

Aree per attrezzature di interesse comune (AC) — n AC n

Aree miste attr. interesse comune/parcheggio (ACP) — n ACP n

Aree a verde pubblico (V) — n V n

Aree miste attr. interesse comune/verde pubblico (ACV) — n ACV n

Aree a parcheggio (P) — n P n

Aree miste parcheggio/verde pubblico (PV) — n PV n

AREE NORMATIVE AGRICOLE- A

A.N. agricole (Ai) — n Ai n

A.N. agricole in aree boscate di pregio ambientale (Ap) — n Ap n

A.N. agricole di particolare tutela ambientale (At) — n At n

AREE NORMATIVE PRODUTTIVE - I

A.N. per attività produttive consolidate (Ic) — n Ic n

Servizi sociali di interesse collettivo (i) — n i n

A.N. per attività produttive di riordino (Ir) — n Ir n

A.N. per attività produttive destinate al Centro Intermodale Merci (I-CIM) — I-CIM

SERVIZI ED ATTREZZATURE DI INTERESSE GENERALE - F

Attrezzature per l'istruzione (Fs) — Fs n

Area attrezzata della collina (Faa) — Faa

Attrezzature ospedaliere (Fo) — Fo n

Parco attrezzato (Fa) — Fa n

Attrezzature militari (Fm) — Fm n

Centro Agro Alimentare di Torino (I-F-CAAT) — I-F-CAAT

Attrezzature private di interesse collettivo (Fac) — Fac n

Area archeologica (Far) — Far

AREE PER LA RIQUALIFICAZIONE AMBIENTALE

Grandi infrastrutture viarie (s) — s

A.N. di riqualificazione ambientale (ra) — ra n

BENI CULTURALI ED AMBIENTALI

Immobili vincolati ai sensi della L. 01/06/1939 n. 1089 — N

Immobili di cui al Titolo 8 delle N.d.A. — n

VIABILITA'

Viabilità di progetto, limiti di rispetto e sezioni stradali

Ambito di rilocalizzazione degli impianti esistenti di distribuzione carburanti

Fili di costruzione obbligatori

VINCOLI E FASCE DI RISPETTO

Fascia di rispetto fluviale

Area di protezione dei pozzi di captazione di acqua potabile (D.P.R. 24/05/1988 n. 236 art. 6)

Fascia di rispetto da corsi d'acqua e linee di deflusso (carta di sintesi)

Distanza di rispetto da elettrodotti (D.P.C.M. 23/04/1992)

Fascia fluviale del P.A.I. - Zona A (Del. n. 1 del 11/05/1999 Aut. di bacino Po) — A

Fascia di rispetto da discarica rifiuti (L.R. 56/77 art. 27)

Fascia fluviale del P.A.I. - Zona B (Del. n. 1 del 11/05/1999 Aut. di bacino Po) — B

Tutela delle zone di particolare interesse ambientale (T.U. Beni culturali ed ambientali D.L. 490/99 art.146)

Fascia fluviale del P.A.I. - Zona B di progetto (Del. n. 1 del 11/05/1999 Aut. di bacino Po) — P P

Tutela delle bellezze naturali e panoramiche (T.U. Beni culturali ed ambientali D.L. 490/99 art. 139)

Fascia fluviale del P.A.I. - Zona C (Del. n. 1 del 11/05/1999 Aut. di bacino Po) — C

Terreno sottoposto a vincolo paesaggistico ambientale (L.R. 3/04/1989 n. 20)

Limite di deflusso delle acque provocato dall'ipotetico crollo della diga del Moncenisio

Terreno sottoposto a vincolo idrogeologico (L.R. 9/08/1989 n.45)

Area di protezione rete ferroviaria ad Alta Capacità (L.R. 56/77 art. 12 c.1)

Terreno sottoposto a vincolo cimiteriale (T.U. L.S. art. 338 - L.R. 56/77 art. 27)

Area di protezione rete ferroviaria (D.P.R. 11/07/1980 n. 753)

Istituzione dell'area attrezzata della collina di Rivoli (L.R. 21/05/1984 n. 25)

Zona Vincolata ai sensi del D.M. 01/08/85 "Galassino"

"Servitù perpetua ed inamovibile" canale in muratura A.A.M. di Torino