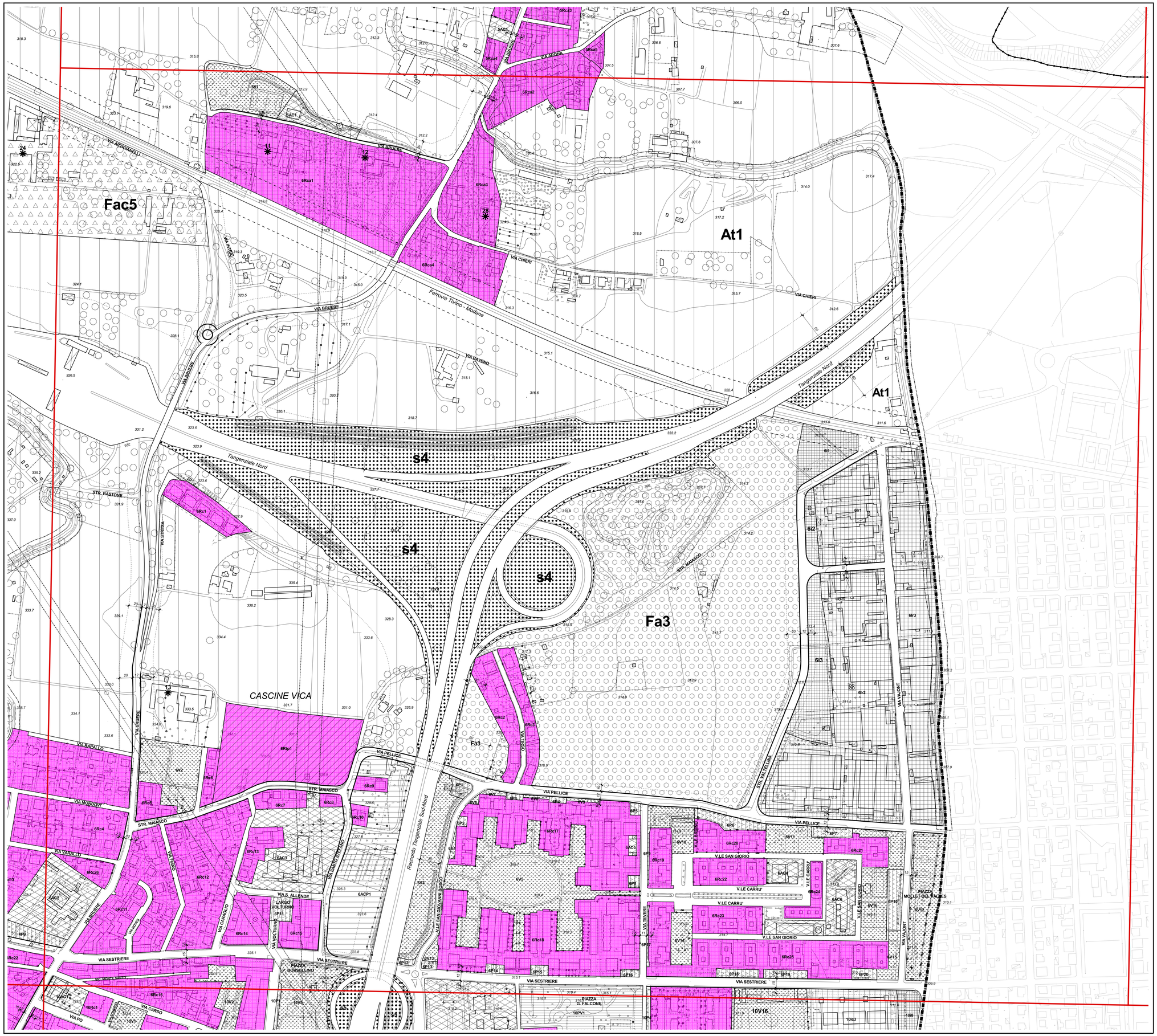

Regione Piemonte

Provincia di Torino

Città di Rivoli

P R G C

piano | regolatore | generale | comunale

Revisione ai sensi dell'art. 17 L.R. 56/77 s.m. e i.

PROGETTO DEFINITIVO

TAVOLE DI PIANO C 3

Sviluppi del P.R.G.C. relativi a tutto il territorio comunale

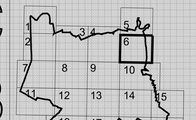

Scala 1:2.000

Foglio 6

Base topografica Carta Tecnica numerica della Città di Rivoli
Aggiornamento cartografico: ottobre 1999

Stampa: Marzo 2005
File di stampa: Tc3_06.pdf

Il Sindaco	L'Assessore alla Pianificazione Territoriale	Il Segretario generale
Dott. Guido Tallone	*Arch. Marta Colombo*	*Dott. Franco Balbo*

Progetto: Area Programmazione e Sviluppo del Territorio

Il Dirigente dell'Area	Il Responsabile di Procedimento
Arch. Marcello Proi	*Arch. Antonio Graziani*

Progetto preliminare adottato con deliberazione del Consiglio Comunale n° 123 del 16/12/2003

Progetto definitivo approvato con deliberazione del Consiglio Comunale n° _____ del _____

LEGENDA

LETTURA DELLE SIGLE con riferimento all'art. 6 delle Norme di Attuazione: Numero progressivo del foglio da 1 a 19 | n **Xy** n (Sigla Area Normativa) | Numero progressivo dell'A.N. da 1 a n

Confine comunale

Limite del Centro Storico — Limite della tavola

AREE NORMATIVE RESIDENZIALI - R

A.N. residenziali consolidate (Rc) — n **Rc** n
A.N. residenziali di trasformazione (Rt) — n **Rt** n
A.N. residenziali consolidate di riqualificazione (Rcr) — n **Rcr** n
A.N. residenziali di trasformazione per edilizia economico-popolare (Rtp) — n **Rtp** n
A.N. residenziali consolidate di interesse ambientale (Rca) — n **Rca** n
Linea di separazione fra A.N. contigue con indici diversi

S e r v i z i

Aree per attrezzature di interesse comune (AC) — n **AC** n
Aree miste attr. interesse comune/parcheggio (ACP) — n **ACP** n
Aree a verde pubblico (V) — n **V** n
Aree miste attr. interesse comune/verde pubblico (ACV) — n **ACV** n
Aree a parcheggio (P) — n **P** n
Aree miste parcheggio/verde pubblico (PV) — n **PV** n

AREE NORMATIVE AGRICOLE- A

A.N. agricole (Ai) — **Ai** n
A.N. agricole in aree boscate di pregio ambientale (Ap) — **Ap** n
A.N. agricole di particolare tutela ambientale (At) — **At** n

AREE NORMATIVE PRODUTTIVE - I

A.N. per attività produttive consolidate (Ic) — n **Ic** n
Servizi sociali di interesse collettivo (i) — n **i** n
A.N. per attività produttive di riordino (Ir) — n **Ir** n
A.N. per attività produttive destinate al Centro Intermodale Merci (I-CIM) — **I-CIM**

SERVIZI ED ATTREZZATURE DI INTERESSE GENERALE - F

Attrezzature per l'istruzione (Fs) — **Fs** n
Area attrezzata della collina (Faa) — **Faa**
Attrezzature ospedaliere (Fo) — **Fo** n
Parco attrezzato (Fa) — **Fa** n
Attrezzature militari (Fm) — **Fm** n
Centro Agro Alimentare di Torino (I-F-CAAT) — **I-F-CAAT**
Attrezzature private di interesse collettivo (Fac) — **Fac** n
Area archeologica (Far) — **Far**

AREE PER LA RIQUALIFICAZIONE AMBIENTALE

Grandi infrastrutture viarie (s) — **s** n
A.N. di riqualificazione ambientale (ra) — **ra** n

BENI CULTURALI ED AMBIENTALI

Immobili vincolati ai sensi della L. 01/06/1939 n. 1089 — ★ N — ✱ n
Immobili di cui al Titolo 8 delle N.d.A.

VIABILITA'

Viabilità di progetto, limiti di rispetto e sezioni stradali
Ambito di rilocalizzazione degli impianti esistenti di distribuzione carburanti
Fili di costruzione obbligatori

VINCOLI E FASCE DI RISPETTO

Fascia di rispetto fluviale
Area di protezione dei pozzi di captazione di acqua potabile (D.P.R. 24/05/1988 n. 236 art. 6)
Fascia di rispetto da corsi d'acqua e linee di deflusso (carta di sintesi)
Distanza di rispetto da elettrodotti (D.P.C.M. 23/04/1992)
Fascia fluviale del P.A.I. - Zona A (Del. n. 1 del 11/05/1999 Aut. di bacino Po) — **A**
Fascia di rispetto da discarica rifiuti (L.R. 56/77 art. 27)
Fascia fluviale del P.A.I. - Zona B (Del. n. 1 del 11/05/1999 Aut. di bacino Po) — **B**
Tutela delle zone di particolere interesse ambientale (T.U. Beni culturali ed ambientali D.L. 490/99 art.146)
Fascia fluviale del P.A.I. - Zona B di progetto (Del. n. 1 del 11/05/1999 Aut. di bacino Po) — **P P**
Tutela delle bellezze naturali e panoramiche (T.U. Beni culturali ed ambientali D.L. 490/99 art. 139)
Fascia fluviale del P.A.I. - Zona C (Del. n. 1 del 11/05/1999 Aut. di bacino Po) — **C**
Terreno sottoposto a vincolo paesaggistico ambientale (L.R. 3/04/1989 n. 20)
Limite di deflusso delle acque provocato dall'ipotetico crollo della diga del Moncenisio
Terreno sottoposto a vincolo idrogeologico (L.R. 9/08/1989 n 45)
Area di protezione rete ferroviaria ad Alta Capacità (L.R. 56/77 art. 12 c.1)
Terreno sottoposto a vincolo cimiteriale (T.U. L.S. art. 338 - L.R. 56/77 art. 27)
Area di protezione rete ferroviaria (D.P.R. 11/07/1980 n. 753)
Istituzione dell'area attrezzata della collina di Rivoli (L.R. 21/05/1984 n. 25)
Zona Vincolata ai sensi del D.M. 01/08/85 "Galassino"
"Servitù perpetua ed inamovibile" canale in muratura A.A.M. di Torino