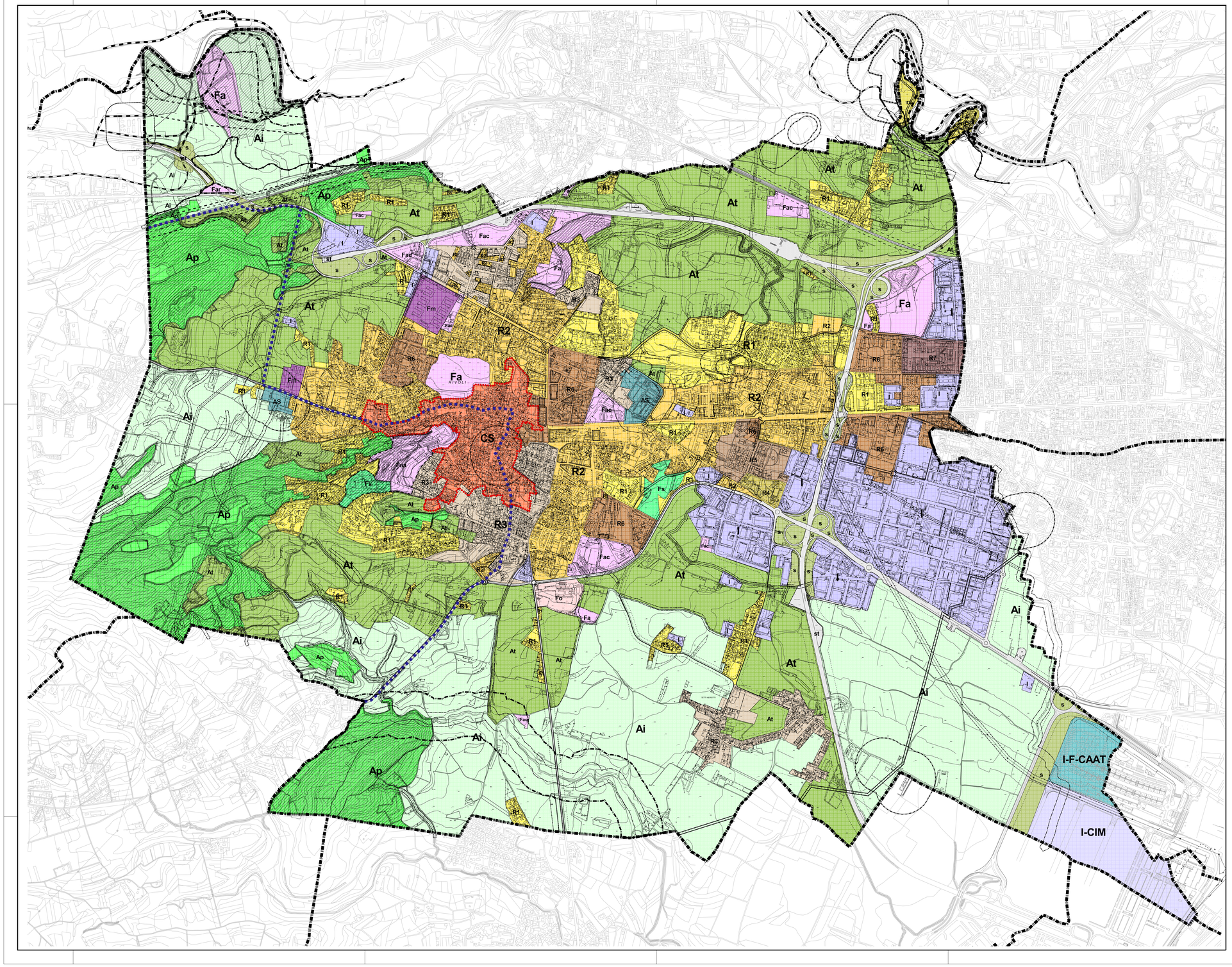

Regione Piemonte

Provincia di Torino

Città di Rivoli

P R G C

piano | regolatore | generale | comunale

Variante ai sensi dell'art. 17, comma 7 - L.R. 56/77 s.m. e i.

PROGETTO DEFINITIVO
Variante Parziale 18P/2013

TAVOLE DI PIANO

C 2

Struttura generale del P.R.G.C.

Scala 1:10.000

Tavola Unica

Base topografica Carta Tecnica numerica della Città di Rivoli
Aggiornamento cartografico: ottobre 2007

Stampa: Aprile 2013
File di stampa: Tr2_18p.pdf

Il Sindaco
Franco Dessì

L'Assessore alla Pianificazione Territoriale
Arch. Adriano Sozza

Il Segretario generale
Dott.ssa Elisabetta Scatigna

Progetto: Direzione Servizi al Territorio
Il Dirigente della Direzione
Dott. Piero Romualdo Vergante

I Progettisti
Arch. Antonio Graziani (R.d P.)
Arch. Ugo Fiorucci

Il Collaboratore
Geom. Enrico Soda

Progetto definitivo di revisione del Piano Regolatore approvato con deliberazione della Giunta Regionale n° 11-3288 del 25/06/2001
Progetto definitivo di variante strutturale al vigente P.R.G.C. denominata 15/2003 approvato con D.G.R. n° 25-4848 del 11/12/2006
Progetto definitivo di variante parziale al vigente P.R.G.C. denominata 10P/2006 approvato con D.C.C. n° 30 del 30/03/2007
Progetto definitivo di variante parziale al vigente P.R.G.C. denominata 11P/2008 approvato con D.C.C. n° 33 del 23/03/2009
Progetto definitivo di variante parziale al vigente P.R.G.C. denominata 12P/2008 approvato con D.C.C. n° 141 del 18/12/2008
Progetto definitivo di variante art.17 comma 8 - L.r. 56/77 al vigente P.R.G.C. denominata NVAR2/2009 approvato con D.C.C. n° 50 del 21/04/2009
Progetto definitivo di variante parziale al vigente P.R.G.C. denominata 14P/2010 approvato con D.C.C. n° 71 del 16/06/2010
Progetto definitivo di variante parziale al vigente P.R.G.C. denominata 13P/2010 approvato con D.C.C. n° 83 del 12/07/2010
Progetto definitivo di variante art.17 comma 8 - L.r. 56/77 al vigente P.R.G.C. denominata NVAR3/2011 approvato con D.C.C. n° 21 del 21/12/2011
Progetto definitivo di variante art.17 comma 8 - L.r. 56/77 al vigente P.R.G.C. denominata NVAR4/2012 approvato con D.C.C. n° 45 del 23/04/2012
Progetto preliminare di variante al vigente P.R.G.C. denominata 16P/2012 ai sensi dell'art. 10 comma 1 del D.P.R.n. 327/2001
Progetto definitivo di variante parziale al vigente P.R.G.C. denominata 15P/2012 approvato con D.C.C. n° 71 del 27/06/2012
Progetto definitivo di variante parziale al vigente P.R.G.C. denominata 17P/2012 approvato con D.C.C. n° 119 del 29/11/2012
APPROVATO CON DCC N. DEL

LEGENDA

Confine comunale

Strade in progetto e nuovi allineamenti

AREE URBANISTICHE

Attività agricole e relativi insediamenti	Ai	CS	Centro Storico
Attività agricole di particolare tutela ambientale	At	Fa	Parco attrezzato
Attività agricola in aree boscate di pregio ambientale	Ap	Faa	Area attrezzata della collina
Aree residenziali: IT = 0,16 mq/mq	R1	Fac	Area attrezzata di interesse collettivo
Aree residenziali: IT = 0,25 mq/mq	R2	I-F-CAAT	Centro Agro Alimentare di Torino
Aree residenziali: IT = 0,33 mq/mq	R3	Fm	Attrezzature militari
Aree residenziali: IT = 0,40 mq/mq	R4	Fo	Attrezzature ospedaliere
Aree residenziali: IT = 0,45 mq/mq	R5	Fs	Attrezzature per l'istruzione
Aree residenziali: IT = 0,50 mq/mq	R6	Far	Area archeologica
Aree residenziali: IT = 0,66 mq/mq	R7	I	Aree produttive
Aree di riqualificazione ambientale	ra	I-CIM	Centro Intermodale Merci
Strade prive di capacità edificatoria	st	s	Aree per la riqualificazione ambientale di grandi infrastrutture viarie
Aree per servizi prive totalmente o parzialmente di capacità edificatoria	AS		

VINCOLI E FASCE DI RISPETTO

Fascia di rispetto fluviale	Area di protezione dei pozzi di captazione di acqua potabile (D.P.R. 24/05/1988 n. 236 art. 6)
Fascia di rispetto da corsi d'acqua e linee di deflusso (carta di sintesi)	Distanza di rispetto da elettrodotti (D.P.C.M. 23/04/1992)
Fascia fluviale del P.A.I. - Zona B di progetto (Del. n. 09 dell'19/07/2007 Aut. di Bacino Po)	Fascia di rispetto da discarica rifiuti (L.R. 56/77 art. 27)
Fascia fluviale del P.A.I. - Zona C (Del. n. 09 dell'19/07/2007 Aut. di Bacino Po)	Tutela delle zone di particolare interesse ambientale (T.U. Beni culturali ed ambientali D.L. 490/99 art. 146)
Limite di deflusso delle acque provocato dall' ipotetico crollo della diga del Moncenisio	Tutela delle bellezze naturali e panoramiche (T.U. Beni culturali ed ambientali D.L. 490/99 art. 139)
Area di protezione rete ferroviaria ad Alta Capacità (L.R. 59/77 art. 12 c.1)	Terreno sottoposto a vincolo paesaggistico ambientale (L.R. 03/04/1989 n. 20)
Area di protezione rete ferroviaria (D.P.R. 11/07/1980 n. 573)	Terreno sottoposto a vincolo idrogeologico (L.R. 09/08/1989 n. 20)
Istituzione dell'area attrezzata della collina di Rivoli (L.R. 21/05/1984 n. 25)	Terreno sottoposto a vincolo cimiteriale (T.U.L.S. art. 338 - L.R. 56/77 art. 27)
Zona vincolata ai sensi del D.M. 01/08/1985 "Galassino"	"Servitù perpetua ed inamovibile" canale in muratura A.A.M. di Torino
	Fascia di rispettodegli impianti di depurazione dell'acqua di fogna (Depuratore SMAT Comune di Rosta)