Comune di Rivoli
Città Metropolitana di Torino

Il Richiedente :

numera sgr
Società di Gestione del Risparmio
Sede Legale: Via Ansaldo 41 - 20146 Milano
Sede Amministrativa: Via Cola di Rienzo 10 - 00192 Roma
Codice Fiscale / P.Iva: 12084520963

Ubicazione : Via Artigianelli - 10098 Rivoli (TO)

PIANO ESECUTIVO CONVENZIONATO - AREA Fsc5

Elaborati grafici progettuali
Tipologia edilizia: Piante - Prospetti

Scala: 1 : 200

STUDIO SOCIETA' DI INGEGNERIA S.r.l.
Via Trieste n. 51 - 10073 - Ciriè (Torino-ITA)
Tel. (+39 011) 997.22.52 - (+39 011) 996.06.42 Fax. (+39 011) 991.32.91
Partita IVA: IT00970020219 - E-Mail: info@ineasub.it - PEC: ineasub@arubapec.it
Direttore: Arch. Marco Ferguglia

Opave Landscape design

Il Progettista:

Ordine degli Ingegneri della Provincia di Torino
Marco Ferguglia
Ingegnere
N. Iscrizione 3011

Per l'Azienda

Il Richiedente

TAVOLA		
4b.7	26.03.2021	Integrazioni
	26.10.2021	Integrazioni
	15.12.2021	Integrazioni
	22.12.2021	Deposito variante
	Rev.	Data	Motivo modifica

Questo disegno è di proprietà riservata, pertanto non è lecito la riproduzione anche parziale, nonché la presentazione a terzi senza autorizzazione dello Studio.

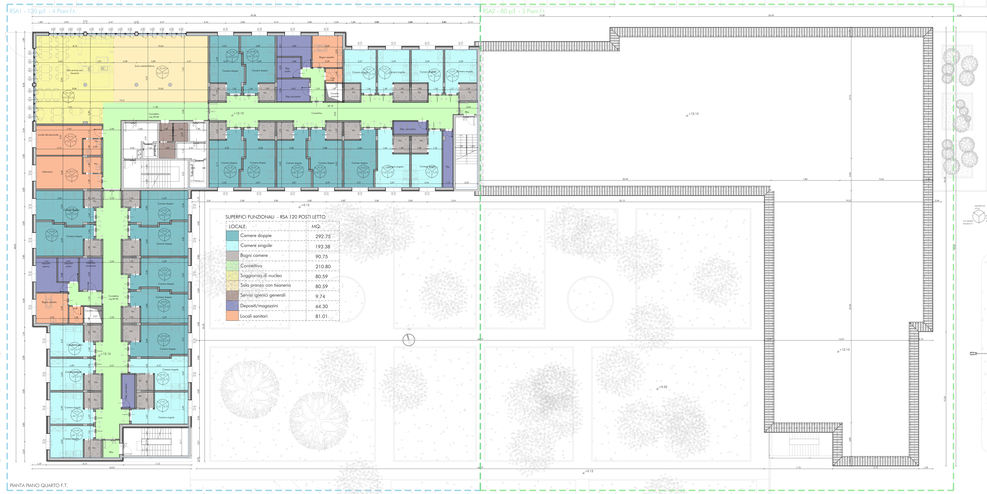

PIANTA PIANO QUARTO F.T.

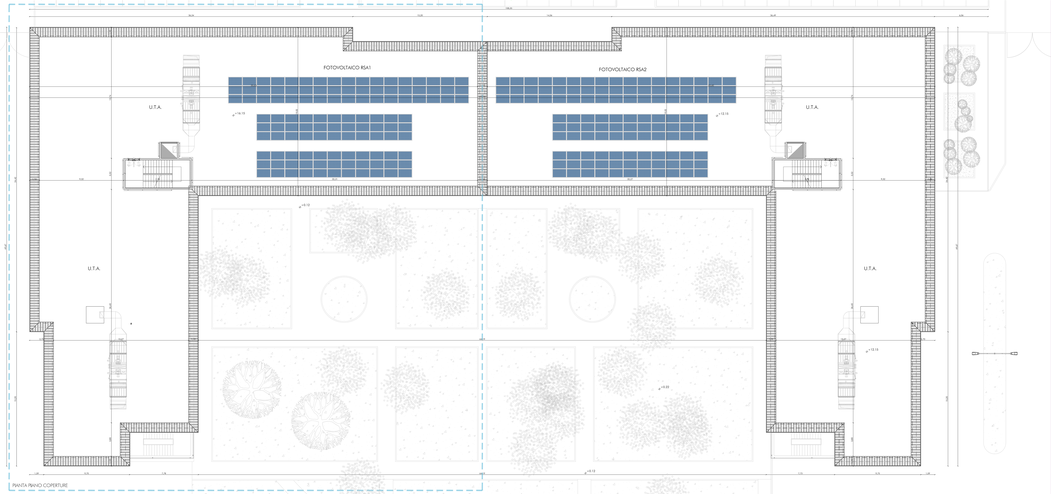

PIANTA PIANO COPERTURE

PROSPETTO SUD

PROSPETTO NORD